

## Simposio Internazionale F.I.A.M.O.

### LA MEDICINA OMEOPATICA NEL SISTEMA SANITARIO BRASILIANO

Compilare e inviare a: Swan Events - Fax 081 2140779

#### SCHEDA DI ISCRIZIONE

Cognome .....

Nome .....

Struttura .....

Indirizzo .....

CAP ..... Città .....

Prov. .... Tel. .... Fax .....

E-mail .....

P.IVA e C.F. ....

Quota socio ordinario FIAMO:

€ 150,00 (IVA inclusa per aventi diritto)

Quota non socio FIAMO:

€ 200,00 (IVA inclusa per aventi diritto)

Quota cena di Gala Dinner (compreso trasporto):

€ 40,00 (IVA inclusa)

Pernottamento e prima colazione (a persona al giorno) presso la sede dell'evento:

DUS € 65,00 (IVA inclusa) Doppia € 45,00 (IVA inclusa)

#### MODALITÀ DI PAGAMENTO

Versamento su c/c postale

Bonifico Bancario

Verrà rilasciata regolare fattura quietanzata. Si prega di comunicare gli eventuali dati della ditta, società o ente di appartenenza, destinatari della fattura.

Presto il consenso dei dati personali in conformità alla Legge 675/96, art. 13

Data e firma

## COME RAGGIUNGERCI

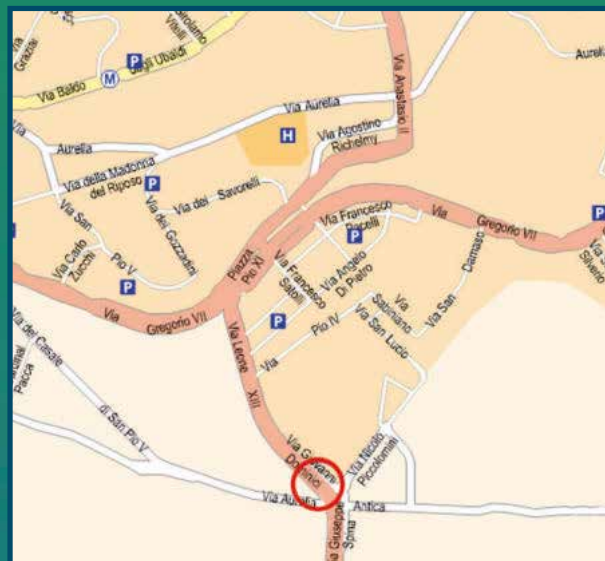

In auto:

Dall'autostrada A1 Milano/Roma e A2 Roma/Napoli (Grande Raccordo Anulare) prendere l'uscita 1(Aurelia), direzione Centro/Citta del Vaticano. Seguire la Via Aurelia fino a Piazza Irnerio al semaforo girare a destra, (Circonvallazione Aurelia) che vi condurrà a Piazza di Villa Carpegna proseguire dritto per Via Gregorio VII fino ad arrivare a Piazza Pio XI al semaforo girare a destra per Via Leone XIII 459 (200 mt a destra dopo il benzinaio Esso)

Trasporto Pubblico:

Dalla stazione "Termini" Metropolitana Linea A (direzione Battistini) fino a "Cipro-Musei Vaticani".

Da Via Cipro prendere il bus n. 31 in direzione di Via Anastasio II scendere una fermata dopo Piazza Pio XI (200 mt a destra)

Dall'Aeroporto:

Dall'aeroporto Leonardo da Vinci-Fiumicino utilizzare metropolitana regionale fermata Trastevere da Via Degli Orti di Trastevere recarsi alla fermata IPPOLITO NIEVO prendere la linea 8 (CASALETTO) per 5 fermate. Scendere alla fermata GIANCOLENSE/RAVIZZA prendere la linea 791 (C.NE CORNELIA) per 6 fermate. Scendere alla fermata LEONE XIII/PIO XI.



reg. ECM n. 964-296926 per i Medici • n. 964-296927 per i Veterinari



organizza in collaborazione con



## SIMPOSIO INTERNAZIONALE F.I.A.M.O.

### LA MEDICINA OMEOPATICA NEL SISTEMA SANITARIO BRASILIANO

INTEGRAZIONE E CONFRONTO  
CON LA REALTÀ ITALIANA ED EUROPEA



Roma, 16-18 Novembre 2007

Centro Congressi Villa Aurelia  
Via Leone XIII, 459

#### RELAZIONI ED INTERVENTI

- **Adhemar G. Bahadian:** Ambasciatore della Repubblica Federale del Brasile in Italia.
- **Alessandrino Luigia:** MD, Omeopata, Roma.
- **Arias Meirelles Escouto Paloma:** MD, Omeopata, Itajai, Brasile.
- **Barollo Celia Regina:** MD, Omeopata, S. Paolo, Brasile.
- **Bernardini Mario:** MD. Direttore de "Il Nuovo Medico d'Italia", Presidente ASMI (Associazione Stampa Medica Italiana), Roma.
- **Bosone Daniele:** MD, Senatore, Commissione Igiene e Sanità del Senato, relatore pdl sulle MNC, Roma.
- **Bruno G. Corrado:** MD, Omeopata, Presidente Liga Medicorum Homeopathica Internationalis, LMHI, San Paolo del Brasile.
- **Chiriaco Dario:** MD, Omeopata, Presidente Ordine dei Medici di Rieti.
- **Galassi Renzo:** MD, Omeopata, Presidente LMHI per l'Italia, Segretario Generale LMHI, Macerata.
- **Marim Matheus:** MD, Omeopata, S. Paolo, Brasile.
- **Nicolai Ton:** MD, Omeopata, Presidente ECH (European Committee for Homeopathy), Rotterdam.
- **Pustiglione Marcelo:** MD, Omeopata, S. Paolo, Brasile.
- **Rodriguez Adele Alma:** MD, Omeopata, Presidentessa LUIMO, Napoli.
- **Ronchi Antonella:** MD, Omeopata, Presidentessa FIAMO, Milano.
- **Silano Vittorio,** MD, Direttore Generale Dipartimento Innovazione, Ministero della Salute, Roma.
- **Valeri Andrea:** MD, Omeopata, Dipartimento Ricerca Clinica SIMO, Modena.

#### PATROCINI RICHIESTI

- **LMHI** (Liga Medicorum Homeopathica Internationalis)
- **ECH** (European Committee for Homeopathy)
- **Ambasciata del Brasile**
- **Presidenza della Repubblica**
- **Ministero della Salute**
- **Regione Lazio**
- **Provincia di Roma**
- **Comune di Roma**

#### IN COLLABORAZIONE CON

**ALMA s.r.l.**

www.almaomeopatia.org  
info@almaomeopatia.org

#### SPONSOR DELL'EVENTO

**CEMON**  
**IMO**  
**BOIRON**  
**VANDA**

**GUNA**  
**PLOSE**  
**FARMAFIT**  
**WELEDA**

## Presidente del Simposio:

Francesco V. Marino

## Lingue: Italiano/Inglese

## Comitato Scientifico:

L. Alessandrino  
Corrado G. Bruno  
R. Galassi  
A. Ronchi  
A. Valeri

16.30 - 17.00: discussione

17.00 - 18.00: Celia Regina Barollo

*Enuresi infantile con grave sindrome da disadattamento sociale. Infezioni ORL e bronchiti ricorrenti*

18.00 - 18.30: discussione

18.30 - 20.00: Assemblea annuale dei Soci FIAMO

21.00: Gala Dinner con spettacolo di musica brasiliana

# PROGRAMMA SIMPOSIO

## VENERDÌ 16 NOVEMBRE

13.00 - 14.00: iscrizioni

14.00 - 14.30: apertura dei lavori e saluto delle Autorità  
S. E. Adhemar G. Bahadian: il saluto dell'Ambasciata Brasiliana in Italia  
Sen. Daniele Bosone: relatore pdl sulle MNC  
R. Galassi: il saluto della LIGA  
A. Ronchi: il saluto della FIAMO  
Introduzione al Simposio: F. V. Marino

### 1ª sessione:

**Formazione professionale. Ricerca Clinica e Medico-Sociale.  
Confronto con la realtà scientifica italiana ed europea.**  
Moderatori: L. Alessandrino - A. Ronchi

14.30 - 15.30: Paloma M.E. Arias

*La specializzazione in Medicina Omeopatica: formazione universitaria e situazione legislativa in Brasile*

15.30 - 16.30: Marcelo Pustiglione

*L'Omeopatia clinica in Brasile: stato dell'arte e rapporti con la metodologia scientifica*

16.30 - 17.00: coffee break

17.00 - 17.30: discussione

17.00 - 17.30: Celia Regina Barollo

*La ricerca in Medicina Omeopatica; valutazione dei più recenti studi clinici e medico-sociali. Integrazione e confronto con il mondo della ricerca accademica.*

17.30 - 18.00: discussione

## SABATO 17 NOVEMBRE

### 2ª sessione:

**Ricerca Clinica e Sperimentale.  
Integrazione nella Sanità pubblica.**  
Moderatori: A. Valeri - R. Galassi

10.00 - 11.00: Matheus Marim

*Linee guida per la ricerca clinica e sperimentale in Medicina Omeopatica.  
Analogie e peculiarità rispetto alla ricerca accademica*

11.00 - 11.30: coffee break

11.30 - 12.00: discussione

12.00 - 13.00: Corrado G. Bruno

*Integrazione della Medicina Omeopatica nel Sistema sanitario brasiliano.  
Comparazione con il "modello" italiano*

13.00 - 13.30: discussione

13.30 - 14.30: colazione di lavoro

### 3ª sessione:

**Casistica clinica.  
Metodologia Omeopatica e Scientifica a confronto.**  
Moderatori: A. Ronchi - P. Mattoli

14.30 - 15.30: Paloma M.E. Arias

*Disturbi del comportamento. Ipotiroidismo*

15.30 - 16.30: Marcelo Pustiglione

*L'Omeopatia Clinica: metodologia, pratica, esperienza*

## DOMENICA 18 NOVEMBRE

### 4ª sessione:

**Casistica clinica.  
Metodologia Omeopatica e Scientifica a confronto.**  
Moderatori: F. V. Marino - A. Abbate

9.00 - 10.00: Matheus Marim

*Ruolo della Medicina Omeopatica in patologie ad alto rischio (sepsi, coma, neoplasie)*

10.00 - 11.00: Corrado G. Bruno

*Tiroidite di Hashimoto. Infezioni respiratorie ricorrenti nell'infanzia*

11.00 - 11.30: coffee break

11.30 - 12.00: discussione

12.00 - 13.00: Tavola Rotonda

**Il "modello brasiliano": stimoli e prospettive  
per la realtà italiana ed europea.**  
Moderatore: dr. Mario Bernardini

Partecipano: Sen. Daniele Bosone, Dott.ssa A. Ronchi,  
Prof. Dario Chiriaco, Dott.ssa A. Rodriguez,  
Dott. Corrado G. Bruno, Dott. Ton Nicolai,  
Prof. Silano Vittorio.

13.00 - 13.30: questionario ECM

13.30: sintesi finale e saluto conclusivo ai partecipanti

## QUOTA DI PARTECIPAZIONE

150 Euro: Soci FIAMO

200 Euro: Non Soci FIAMO

IVA esente per gli eventi accreditati ECM e per gli aventi diritto ai sensi dell'art. 10 comma 1 n. 20 D.P.R. 633/72 e successive modifiche.

La quota di iscrizione comprende:

- Partecipazione ai lavori
- Attestato di partecipazione
- Coffee Break
- CD degli Atti
- Kit Congressuale

## MODALITA' DI PAGAMENTO

### • Bonifico Bancario

su F.I.A.M.O. - Banca delle Marche - Sede di Terni  
CIN K - ABI 06055 - CAB 14400  
C/C/B 000 000 000 443  
I.B.A.N. IT89 k 06055 14400 000 000 000 443  
BIC: BAMAIT3A  
con causale: Iscrizione Simposio Novembre 2007

### • Versamento su c/c postale

n. 12334058 intestato a F.I.A.M.O.  
con causale: Iscrizione Simposio Novembre 2007

## SEGRETERIA ORGANIZZATIVA

### Iscrizioni e Prenotazioni Alberghiere:

#### Swan Events s.r.l.

Via dei Mille, 16 - 80121 Napoli  
Tel. +39 081 413168  
Fax +39 081 2140779  
e-mail: info@swanevents.com - www.swanevents.com

## RESPONSABILE SCIENTIFICO

### Dott. Francesco V. Marino

Direttore Dipartimento Ricerca Scientifica FIAMO  
LOTUS Centro Medicina Olistica  
Tel. +39 06 5912260  
Cell. +39 339 8928684  
e-mail: dr.fmarino@libero.it